



GESTIÓN DEL TALENTO HUMANO

Código: 1TR-GTH-F-29

Fecha: 09/08/2018

FORMATO FICHA TÉCNICA PARA ELABORACIÓN DE PLANES DE EMERGENCIA

Versión: 1

IDENTIFICACIÓN DE LA SEDE

RAZON SOCIAL	Galería Santafe		DIRECCIÓN	Cr 1 A entre cl 12C y 12D	
ACTIVIDAD ECONOMICA	El objeto del Instituto de las Artes es la ejecución de políticas, planes, programas y proyectos para el ejercicio efectivo de los derechos culturales de los habitantes del Distrito Capital, en lo relacionado con la formación, creación, investigación, circulación y apropiación de las áreas artísticas de literatura, artes plásticas, artes audiovisuales, arte dramático, danza y música, a excepción de la música sinfónica, académica y el canto lírico.				
TELEFONO	3795750 Extension 9103		ADMINISTRATIVO	08:00am a 05:00pm	
ARL	Bolivar	NIVEL DE RIESGO	I, II y III	OPERATIVO	08:00am a 05:00pm
CUIDAD	Bogotá	LOCALIDAD	La Candelaria	ESPECIALES	En un horario diferente a los anteriores personal de vigilancia y de servicios generales
COORDINADOR DE EMERGENCIAS	Encargado de Operaciones		LIDER BRIGADAS DE EMERGENCIAS	Productor	

DIRECTORIO DE EMERGENCIAS

HOSPITAL O CLÍNICA	DIRECCIÓN	TELÉFONOS	NIVEL ATENCION
Hospital el Guavio	Cl. 5 #4A-26 Este	3444484	II
Hospital San José	Cl. 10 #18-75, Bogotá	3538000	

BOMBEROS	ESTACIÓN	DIRECCIÓN	TELÉFONOS	LOCALIZACIÓN
	Estación de bomberos Centro Histórico	Calle 9 # 3 – 12 Este	2861305	La candelaria

POLICÍA	ESTACIÓN	DIRECCIÓN	TELÉFONOS	LOCALIZACIÓN
	Estación vigesima cuarta de la Policia	Carrera 14 # 6-51	2810581	Santa Fé
	Estación policia Candelaria	Carrera 7 # 6A-12	2803620	La Candelaria

OTRAS ENTIDADES DE SOCORRO Y DE AYUDA	ENTIDAD	DIRECCIÓN	TELÉFONOS
	Bolivar	Cra. 10 #16-39	#322 ó 018000123322
	Positiva	Cra. 7 #26-36	3307000 ó 018000111170
	Sura	Avenida el Dorado #68B-85	4055911 ó 018000511414

LIMITES

NORTE

Calle 12 D

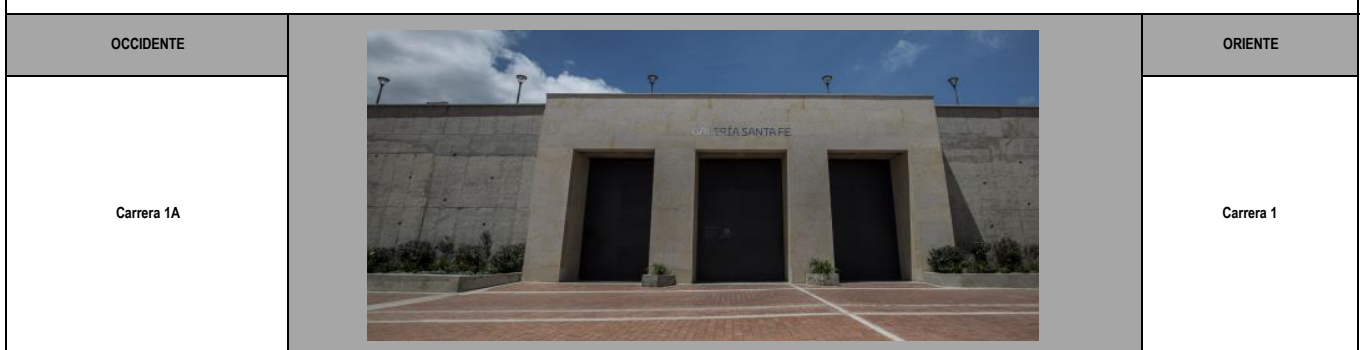

SUR

Calle 12C

DESCRIPCIÓN DE LAS INSTALACIONES

VÍAS DE ACCESO	La carrea 1A para público y la calle 12D para carga y descarga.	INSTALACIONES ESPECIALES (INTERNET, TELEFONÍA, PLANTA ELÉCTRICA, TANQUES DE AGUA)	Se cuenta con tanques de almacenamiento de agua, e internet y telefonía de la Entidad.
ELEMENTOS ESTRUCTURALES	La Galería Santa Fe es una construcción nueva en concreto, las puertas son metalicas, al interior hay dicisiones en drywall.		
SERVICIOS PÚBLICOS	Se cuenta con servicios de Agua y energía eléctrica.		

POBLACIÓN POR PISOS

PISO	ÁREA	POBLACIÓN FIJA	POBLACIÓN FLOTANTE
1	1200	6	120

GEO-REFERENCIACIÓN EXTERNA (UBICACIÓN ENTIDAD CON RESPECTO A SUS CARACTERISITICAS EXTERNAS)

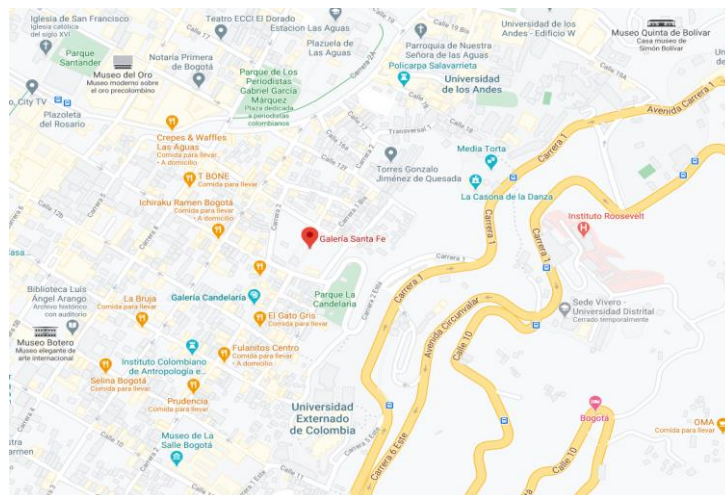



GESTIÓN DEL TALENTO HUMANO

Código: 1TR-GTH-F-29

Fecha: 09/08/2018

FORMATO FICHA TÉCNICA PARA ELABORACIÓN DE PLANES DE EMERGENCIA

Versión: 1

ANTECEDENTES No se encuentra información de antecedentes presentados en el lugar; sin embargo en la ciudad de Bogotá se han presentado diferentes movimientos telúricos que no han generado afectación estructural a la locación dónde se encuentra ubicada la Galería Santafe

Table with 2 columns: Risk Category (e.g., EMERGENCIAS MÉDICAS, INCENDIOS, etc.) and Description of the risk.

RECURSOS DE EMERGENCIAS

Table listing emergency resources such as fire extinguishers, first aid kits, and communication equipment with their respective quantities.

RECURSOS HUMANOS

ESTRUCTURA ORGANIZACIONAL PARA LA ATENCIÓN DE EMERGENCIAS

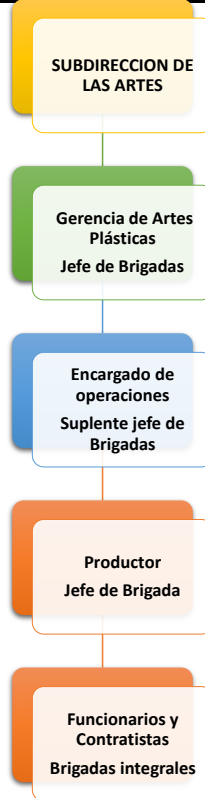

RUTAS DE EVACUACIÓN

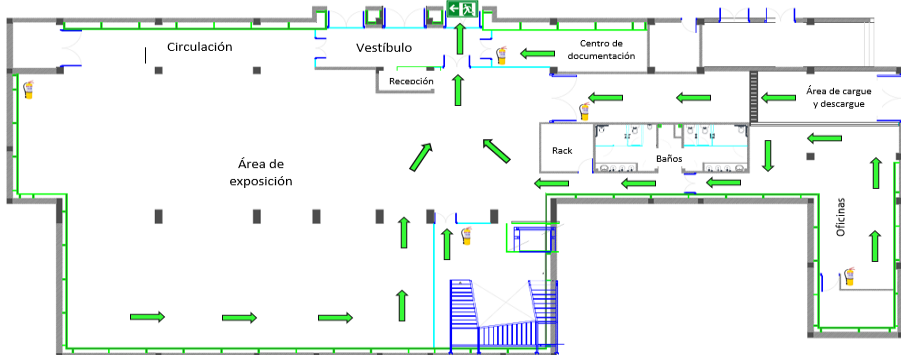

Legend for the evacuation route diagram, including symbols for exit, first aid, stretcher, fire extinguisher, and electrical risk.



GESTIÓN DEL TALENTO HUMANO

Código: 1TR-GTH-F-29

Fecha: 09/08/2018

FORMATO FICHA TÉCNICA PARA ELABORACIÓN DE PLANES DE EMERGENCIA

Versión: 1

ANÁLISIS DE VULNERABILIDAD

IDENTIFICACIÓN DE AMENAZAS

AMENAZA (Segun amenazas identificadas)	INT	EXT	DESCRIPCIÓN	PROBABILIDAD
Movimientos sísmicos		X	En la ciudad de Bogotá se han presentado movimiento telúricos; que no han generado afectación a la construcción	Probable
Atentados, secuestros		X	se pueden presentar situaciones de actos delincuenciales, amenazas y terrorismo con posibles pérdidas materiales	Posible
Robos, atracos		X	Se pueden presentar robos al personal por desplazamientos de peatones ajenos al escenario generando pérdidas materiales a contratistas de la entidad.	Posible
Inundación		X	Se puede presentar por fuertes lluvias.	Probable
Incendio eléctrico	X		Se pueden presentar debido a instalaciones eléctricas de la locación por uso de equipos instalados a la red eléctrica	Probable

PRIORIZACIÓN DE AMENAZAS

AMENAZA IDENTIFICADA	ANÁLISIS DE VULNERABILIDAD			NIVEL DE RIESGO	
	PERSONAS	RECURSOS	SISTEMAS Y PROCESOS	PRIORIDAD	RANKING
Movimientos sísmicos	1,18	0,81	1,08	Media	3
Atentados, secuestros	1,18	0,81	1,08	Media	4
Robos, atracos	1,18	0,81	1,08	Media	2
Inundación	1,18	0,81	1,08	Media	5
Incendio eléctrico	1,18	0,81	1,08	Media	1

PROCEDIMIENTOS OPERATIVOS NORMALIZADOS PARA LA ATENCIÓN DE EMERGENCIAS

	ANTES	DURANTE	DESPUÉS
PLAN DE ACCIÓN EN CASO DE ATENCIÓN MÉDICA Y DE PRIMEROS AUXILIOS	<ul style="list-style-type: none"> Conformar y capacitar la Brigada de Primeros Auxilios Verificar la existencia y dotación de los recursos necesarios en las diferentes áreas. Disponer de la información de los hospitales y centros de atención cercanos. Entrenar los procedimientos de emergencia establecidos y las técnicas básicas de control de la emergencia. 	<ul style="list-style-type: none"> Prestar los primeros auxilios a quien lo requiera Remitir las personas afectadas a los centros hospitalarios más cercanos. 	<ul style="list-style-type: none"> Reportar al jefe de la emergencia el informe de las actividades y los casos atendidos durante la emergencia. Coordinar la reposición de los recursos que hayan sido utilizados durante la emergencia.
RESPONSABLE	Coordinador de emergencias - Brigadistas	OBJETIVO	<p>Seguimiento y Control del Plan</p> <p>Una vez superada la emergencia se debe llevar registro del seguimiento y control de las actividades desarrolladas dentro plan de acción SST.</p>
PLAN DE ACCIÓN EN CASO DE EVACUACIÓN	<ul style="list-style-type: none"> Identifique la ruta de evacuación y salidas de emergencia Suspenda la actividad que esté realizando. Según las indicaciones apague su equipo y salga. Verifique qué personas hay en el área, de las instrucciones al personal para que suspendan lo que estén haciendo y se preparen para salir. 	<ul style="list-style-type: none"> Indique a todos la salida, recuérdelos la ruta y el sitio de reunión final. Si hay humo haga que las personas se desplacen agachadas. Siga la ruta establecida y no permita que nadie se devuelva. Si existe riesgo tome una ruta alterna. Lleve a las personas hasta el sitio de reunión final y verifique quiénes salieron. Repórtese en el sitio de reunión final. Notifique anomalías o inconvenientes. Permanezca en el sitio de reunión con la gente hasta recibir una orden diferente. Verifique que el área queda evacuada completamente. Cierre las puertas sin seguro al salir. <p>NOTA: Si alguien rehúsa a abandonar el área, no debe quedarse con dicha persona. Al salir, notificará esta anomalía.</p>	<ul style="list-style-type: none"> Trate de realizar un conteo de las personas de su área e informe al brigadista encargado de su grupo.
RESPONSABLE	Coordinador de emergencias - Brigadistas	OBJETIVO	<p>Seguimiento y Control del Plan</p> <p>Una vez superada la emergencia se debe llevar registro del seguimiento y control de las actividades desarrolladas dentro plan de acción SST.</p>
PLAN DE ACCIÓN EN CASO DE MOVIMIENTO SÍSMICO O TERREMOTO	<ul style="list-style-type: none"> Identificar riesgos que puedan generar emergencias, notificando mediante informe escrito al área respectiva y al Jefe de Brigadas, o persona encargada del SG-SST. Preparar simulacros internos sobre cómo atender una emergencia para crear ejercicios normalizados de atención. Identificar necesidades de nuevos equipos para el control de emergencias y coordinar la adquisición por intermedio del Coordinador de Emergencias. Solicitar capacitación de acuerdo con las necesidades que los riesgos exigen para su control antes y durante la emergencia. Capacitaciones de los brigadistas. Inspección de riesgos y revisión de los extintores. Revisión de extintores cada tres meses y recarga cada año. Pruebas hidrostáticas cada 5 años. 	<ul style="list-style-type: none"> Durante el sismo trate de ubicarse en un lugar seguro, lejos de ventanas, no lo haga cerca de fachadas o elementos que puedan caer. Si está dentro de un vehículo, salga del mismo y siéntese o acuéstese al lado del mismo. Sea lo que sea que caiga sobre estos objetos, siempre dejará un espacio vacío a sus lados. Al ubicarse al lado del objeto hágallo doblando la cabeza con el cuerpo pegado a las rodillas, cubriéndose la parte lateral de la cabeza con los codos y juntando las manos fuertemente detrás de la nuca. Evite entrar en pánico o correr buscando la salida, mantenga la calma, incluso si el movimiento es prolongado. Si es necesario haga un fuerte llamado invocando la calma general. Si se encuentra en la parte exterior de la edificación, aléjese, así como de árboles, postes con cableado eléctrico, ventanales, etc. Pasado el sismo, evalúe cómo se encuentra la edificación, si el lugar no es seguro, genere el proceso de evacuación. Se evalúa situación de cómo quedó el sitio, si existe falla en la estructura de la edificación, se hace un reconocimiento del área y se determina una ruta segura Si es el caso siga el procedimiento para evacuación descrito en El Plan de Evacuación. 	<ul style="list-style-type: none"> Pasado el evento, se debe evaluar situación de cómo quedó el sitio. Si no existe falla estructural y si los Organismos de Apoyo externos e internos lo disponen se puede iniciar el proceso de evacuación tan pronto se imparta la orden, como lo indica el procedimiento utilizando las rutas de evacuación si estas no están obstruidas de lo contrario hacerlo por otros sitios más seguros. Mantener la calma y el orden; hasta el Punto de Encuentro. Solicitar ayuda, por los medios disponibles, en caso necesario. Llegar hasta el punto de encuentro, en donde después de realizar el censo, se informará a las ayudas especializadas (Bomberos, Defensa Civil y/o Cruz Roja), las personas que se encuentran dentro de la edificación y su posible ubicación. Los brigadistas deben verificar la presencia y condición normal de las personas reunidas, en caso de detectar la ausencia de alguna se debe informar a los grupo de apoyo especializados. Las tareas de rescate siempre deben ser realizadas por personal experto, con experiencia y los equipos adecuados.
RESPONSABLE	Coordinador de emergencias - Brigadistas	OBJETIVO	<p>Seguimiento y Control del Plan</p> <p>Una vez superada la emergencia se debe llevar registro del seguimiento y control de las actividades desarrolladas dentro plan de acción SST.</p>
PLAN DE ACCIÓN EN CASO DE ATENTADO TERRORISTA	Tenga a la mano los recursos para emergencias de la sede (botiquín de primeros auxilios, camilla).	<ul style="list-style-type: none"> Si usted descubre o identifica personas en actitudes sospechosas (posiblemente armadas), circulando o movilizándose en vehículos, debe notificar inmediatamente a los Vigilantes, describiendo la situación ubicación e identificación Estos a su vez deben dar aviso a la Policía del sector, una vez confirmada la situación. No tratar de realizar intervenciones solo(a) por su cuenta, no se sabe la reacción que puedan tener estas personas y si esto puede agravar la situación. Permanecer atento mientras llegan las autoridades, hacerlo en forma calmada para no causar pánico a otras personas. Estar pendiente de la llegada de las autoridades (Policía) para explicarles claramente la situación, ubicación e identificación de los sospechosos. Se debe atender y dar cumplimiento a las acciones y requerimientos de la autoridad competente. Una vez se normalice la situación, el Jefe de Emergencias informará al Comité de emergencias. 	Una vez se haya solucionado la situación el Jefe de emergencias notificará la situación al Comité de emergencias.



ALCALDIA MAYOR
DE BOGOTÁ D.C.
CULTURA RECREACIÓN Y DEPORTE
Instituto Colombiano de las Artes



GESTIÓN DEL TALENTO HUMANO

Código: 1TR-GTH-F-29

Fecha: 09/08/2018

FORMATO FICHA TÉCNICA PARA ELABORACIÓN DE PLANES DE EMERGENCIA

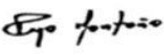
Versión: 1

RESPONSABLE	Coordinador de emergencias	OBJETIVO	Seguimiento y Control del Plan	Una vez superada la emergencia se debe llevar registro del seguimiento y control de las actividades desarrolladas dentro plan de acción SST.
Elaboró	Diego Alexander Montaña Gaitán - Contratista Talento Humano	Minimizar las lesiones y pérdidas que se puedan presentar como consecuencia de un atentado con bomba o una amenaza terrorista.		
Revisó	Angélica Viviana Pérez Herrera - Profesional Universitaria Talento Humano			
Aprobó	Robertson Gioncarlo Alvarado Camacho - Contratista SAF			